

1 SANITÁRIOS ALA ESQUERDA - PLANTA DE ARQUITETURA
ESCALA 1:25

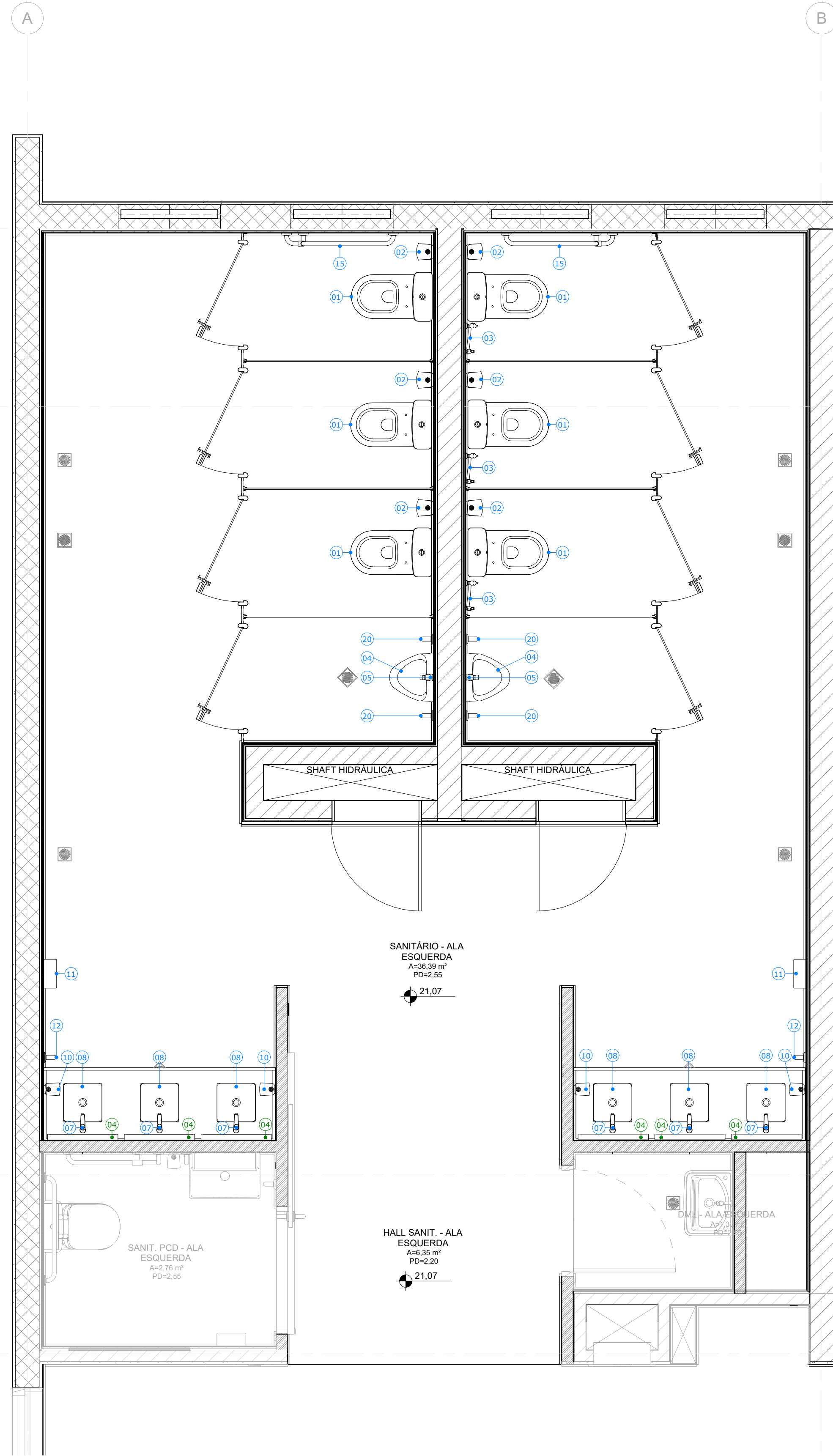

2 SANITÁRIOS ALA ESQUERDA - PLANTA DE LAYOUT
ESCALA 1:25

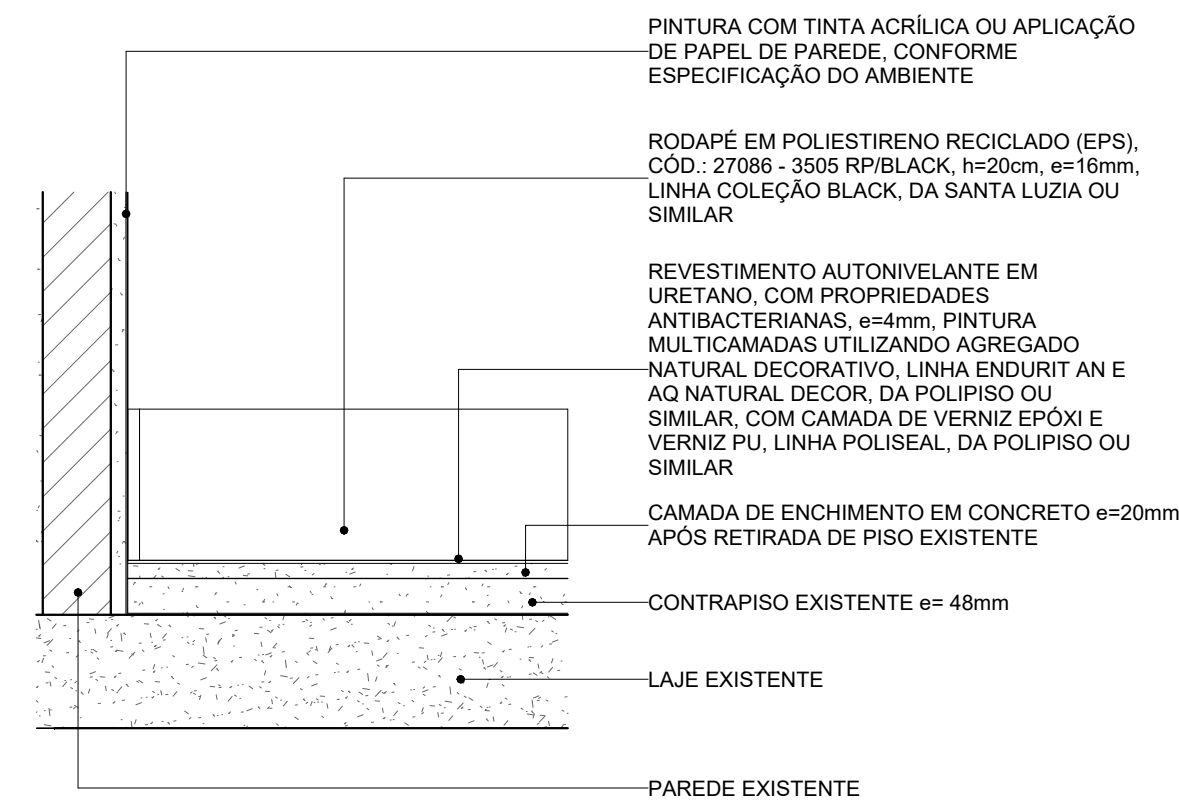

3 DETALHE DE PISO - RODAPÉ - ÁREAS MOLHADAS
ESCALA 1:10

SANITÁRIO ALA ESQUERDA - LEGENDA DE FECHAMENTOS			
Nº	DESCRIÇÃO	COMPRIMENTO	ÁREA
01	PAREDE EM DRYWALL, e=90mm	1,99	5,55 m²
02	DIVISÓRIA PARA CABINE SANITÁRIA, COM 04 DIVISÓRIAS INTERNAS COM PROFUNDIDADE DE 120cm, COM 04 PORTAS, 80x195cm, h=15cm DO PISO, COM 04 APARADORES, EM LAMINADO MELAMINICO ESTRUTURAL, TS-10mm, COM ACABAMENTO TEXTURIZADO DUPLA FACE, NA COR PRATIN LST 1X, LINHA ALCOPIAC NORMATIZADO, DA NEOCOM OU SIMILAR, COM PERFIS EM ALUMÍNIO, NA COR PRETO, COM FECHADURA UNIVERSAL TIPO TARIETA LIVROCOUPADO, EM NYLON REFORÇADO COM FIBRA DE VIDRO, NA COR CINZA ESCURO E COM ABERTURA EXTERNA DE EMERGÊNCIA	7,88	14,70 m²
03	FECHAMENTO EM PAINEL EM COMPENSADO NAVAL, NA COR NATURAL, h=250x160cm E e=18mm	3,25	5,98 m²
04	FECHAMENTO EM GESSO ACARTONADO COM PINTURA COM TINTA ACRILICA NA COR SAMOVAR SILVER, CÓD.: SW6233, LINHA METALATEX SUPERLAVAVEL FOSCO, DA SHERWIN WILLIAMS OU SIMILAR	2,14	1,52 m²
05	FECHAMENTO EM GESSO ACARTONADO COM PINTURA COM TINTA ACRILICA NA COR RESTFUL, CÓD.: SW6458, LINHA METALATEX SUPERLAVAVEL FOSCO, DA SHERWIN WILLIAMS OU SIMILAR	5,97	4,77 m²

SANITÁRIO ALA ESQUERDA - LEGENDA DE MOBILIÁRIO		QUANT.
Nº	DESCRIÇÃO	
04	ESPELHO CRISTAL LAPIDADO E POLIDO, e=2mm, REDONDO Ø=55cm, COLADO SOBRE CHAPA DE MDF, e=8mm, COM MELAMINA DE ALTA RESISTÊNCIA COM ACABAMENTO FOSCO, FIXAÇÃO TIPO MÃO AMIGA, DA BELMONTÉ OU SIMILAR	6

SANITÁRIO ALA ESQUERDA - LEGENDA DE EQUIPAMENTOS HIDRÁULICOS		
Nº	DESCRIÇÃO	QUANT.
01	BACIA SANITÁRIA COM CAIXA ACOPLADA COM ACIONAMENTO HYDRA DUO 3/4", CÓD.: KP 480.17, NA COR BRANCO, LINHA LEVEL, DA DECA OU SIMILAR	6
02	DISPENSER PARA PAPEL HIGIÊNICO EM ROLO, CÓD.: 30217689, DA KYMBERLY-CLARK OU SIMILAR	6
03	DUCHA HIGIÊNICA COM REGISTRO E DERIVAÇÃO, ACABAMENTO CROMADO, CÓD.: 1984.ACT.LNK.CR, LINHA LINK, DA DECA OU SIMILAR	3
04	MICTÓRIO EM LOUCA COM SIFÃO INTEGRADO, CÓD.: M.713.17, DA DECA OU SIMILAR	2
05	VÁLVULA DE DESCARGA DE MICTÓRIO HORIZONTAL COM FECHAMENTO AUTOMÁTICO, LINHA DECAMATIC ECO, CÓD.: 2572.C, DA DECA OU SIMILAR	2
06	BANCADA EM GRANITO PRETO SÃO GABRIEL, 181x55cm, COM FRONTSÍPCIO h=15cm E SAIA h=30cm, NO MESMO MATERIAL	2
07	FORNEIRA DE MESA COM FECHAMENTO AUTOMÁTICO PARA LAVATÓRIO, CÓD.: 1173.C.CONF, LINHA DECAMATIC ECO, DA DECA OU SIMILAR	6
08	CUBA DE EMBUTIR QUADRADA, CÓD.: L415.17, DA DECA OU SIMILAR	6
09	SIFÃO PARA LAVATÓRIO COM TAMPA INFERIOR, ACABAMENTO CROMADO, CÓD.: 1680.C.100.112, DA DECA OU SIMILAR	6
10	DISPENSER PARA SABONETE EM ESPUMA, MODELO AUTOMÁTICO, CÓD.: 30217691, 1000ml DA KYMBERLY-CLARK OU SIMILAR	4
11	SECADOR DE MÃOS COM ACIONAMENTO AUTOMÁTICO, CÓD.: CR-119, THINDRY, DA BRAKEY OU SIMILAR	2
12	BARRAS DE APOIO 40cm, CÓD.: 2310.1.040.POL, LINHA CONFORTO, DA DECA OU SIMILAR	2
13	BARRA DE APOIO 60cm, CÓD.: 2335.L.POL, NA COR AÇO POLIDO, DA DECA OU SIMILAR	1
14	SIFÃO PARA COZINHA E TANQUE 1/4 CROMADO, CÓD.: 1680.C.114, DA DECA OU SIMILAR	1
20	BARRA DE APOIO, CÓD.: 2310.C.070.POL, NA COR AÇO POLIDO, DA DECA OU SIMILAR	4

PINTURA COM TINTA ACRILICA NA APLICAÇÃO DE PAPEL DE PAREDE, CONFORME ESPECIFICAÇÃO DO AMBIENTE

RODAPÉ EM POLIESTIRENO RECICLADO (EPS), CÓD.: 27086 - 3505 RP/BLACK, h=20cm, e=16mm, LINHA COLEÇÃO BLACK, DA SANTA LÚZIA OU SIMILAR

REVESTIMENTO AUTONIVELANTE EM URETANO, COM PROPRIEDADES ANTIBACTERIANAS, e=4mm, PINTURA MULTICAMADAS UTILIZANDO AGREGADO NATURAL DECORATIVO, LINHA ENDURIT AN E AQ NATURAL DECOR, DA POLIPISO OU SIMILAR, COM CAMADA DE VERNIZ EPOXI E VERNIZ PU, LINHA POLISEAL, DA POLIPISO OU SIMILAR

CAMADA DE ENCHIMENTO EM CONCRETO e=20mm APÓS RETIRADA DE PISO EXISTENTE

CONTRAPISO EXISTENTE e=48mm

LAJE EXISTENTE

PAREDE EXISTENTE

SANITÁRIO ALA ESQUERDA - LEGENDA DE PISO		
Nº	DESCRIÇÃO	ÁREA
02	REVESTIMENTO AUTONIVELANTE EM URETANO, COM PROPRIEDADES ANTIBACTERIANAS, e=4mm, PINTURA MULTICAMADAS UTILIZANDO AGREGADO NATURAL DECORATIVO, LINHA ENDURIT AN E AQ NATURAL DECOR, DA POLIPISO OU SIMILAR, COM CAMADA DE VERNIZ EPOXI E VERNIZ PU, LINHA POLISEAL, DA POLIPISO OU SIMILAR, SOBRE CERÂMICA EXISTENTE	43,20 m²

SANITÁRIO ALA ESQUERDA - LEGENDA DE PAREDES				
Nº	DESCRIÇÃO	RODAPÉ	COMPRIMENTO	ÁREA
01	PAREDE EM DRYWALL, e=90mm		9,79	24,42 m²
04	PINTURA COM TINTA ACRILICA NA COR RESTFUL, CÓD.: SW6458, LINHA METALATEX SUPERLAVAVEL FOSCO, DA SHERWIN WILLIAMS OU SIMILAR	RODAPÉ EM POLIESTIRENO RECICLADO (EPS), CÓD.: 20239 - 457 RP/BLK, h=10cm, e=16mm, LINHA COLEÇÃO MODERNA, DA SANTA LÚZIA OU SIMILAR	5,91	10,47 m²
05	PINTURA COM TINTA ACRILICA NA COR RESTFUL, CÓD.: SW6458, LINHA METALATEX SUPERLAVAVEL FOSCO, DA SHERWIN WILLIAMS OU SIMILAR	RODAPÉ EM POLIESTIRENO RECICLADO (EPS), CÓD.: 27086 - 3505 RP/BLACK, h=20cm, e=16mm, LINHA COLEÇÃO BLACK, DA SANTA LÚZIA OU SIMILAR	6,05	16,55 m²
06	PAPEL DE PAREDE EM ADESIVO VINILICO LAMINADO RESISTENTE A AGUA REF. N014026, LINHA ART DECOR DA PAPEL NA PAREDE OU SIMILAR	RODAPÉ EM POLIESTIRENO RECICLADO (EPS), CÓD.: 27086 - 3505 RP/BLACK, h=20cm, e=16mm, LINHA COLEÇÃO BLACK, DA SANTA LÚZIA OU SIMILAR	14,20	39,29 m²
07	PINTURA COM TINTA ACRILICA NA COR BRANCO GELO, CÓD.: 03, LINHA METALATEX SUPERLAVAVEL FOSCO, DA SHERWIN WILLIAMS OU SIMILAR	RODAPÉ EM POLIESTIRENO RECICLADO (EPS), CÓD.: 27086 - 3505 RP/BLACK, h=20cm, e=16mm, LINHA COLEÇÃO BLACK, DA SANTA LÚZIA OU SIMILAR	17,96	49,31 m²
10	REVESTIMENTO EM GRANITO SÃO GABRIEL, PRETO, e=1,5cm		0,18	0,50 m²

SANITÁRIO ALA ESQUERDA - LEGENDA DE TETO		ÁREA
Nº	DESCRIÇÃO	
03	FORRO EM CHAPA DE GESSO ACARTONADO LISO, e=12,5mm, NA COR BRANCO PURO, ESTRUTURA DE AÇO GALVANIZADO, LINHA FORRELEVE, DA KNAUF OU SIMILAR	31,04 m²
04	FORRO EM CHAPA DE GESSO ACARTONADO LISO, e=12,5mm, NA COR BRANCO PURO, ESTRUTURA DE AÇO GALVANIZADO, LINHA FORRELEVE, DA KNAUF OU SIMILAR, COM PINTURA ACRILICA RESTFUL, CÓD.: SW6458, DA SHERWIN WILLIAMS OU SIMILAR	10,59 m²

SANITÁRIO ALA ESQUERDA - LEGENDA DE PORTAS					
Nº	DESCRIÇÃO	LARGURA	ALTURA	TIPO	QUANT.
P01	PORTA EM MADEIRA DO SHAFT DO BANHEIRO (VER DETALHAMENTO DE MARCENARIA)	0,70	1,80	01 FOLHA DE GIRO	2

SANITÁRIO ALA ESQUERDA - LEGENDA DE JANELAS						
Nº	DESCRIÇÃO	LARGURA	ALTURA	PEITORIL	TIPO	QUANT.
J03	JANELA EM VIDRO FLOAT, e=5mm, E PERFIS EM ALUMÍNIO ANODIZADO FOSCO COM PINTURA ELETROSTÁTICA, NA COR PRETA, 01 MÓDULO, DA METALPRIM OU SIMILAR	0,80	1,00	1,95	02 FOLHAS, SENDO 01 MAXIM-AR E 01 VENEZIANA FIXA.	4

- NOTAS
1. AS MEDIDAS DEVEM SER CONFERIDAS NO LOCAL ANTES DE EXECUTAR A OBRA.
 2. PARA MELHOR COMPREENSÃO DOS ÍCONES E LEGENDAS, AS PRANCHAS DEVEM SER IMPRESSAS COLORIDAS.
 3. PARA DETALHES DOS FECHAMENTOS DOS SHAFTS, VERIFICAR NA PRANCHA ARQ038.
 4. PARA DETALHES DAS BANCADAS, VERIFICAR NA PRANCHA ARQ039.
 5. PARA DETALHES DAS DIVISÓRIAS SANITÁRIAS, VERIFICAR NA PRANCHA ARQ041.

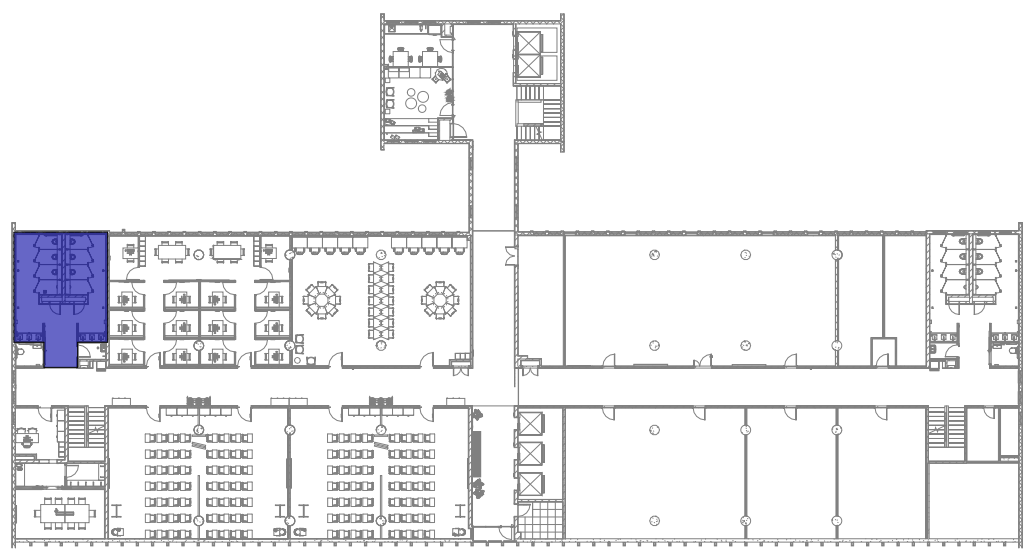

ÁREA DE INTERVENÇÃO - SANITÁRIOS ALA ESQUERDA
ESCALA 1:500

J	Revisão conforme relatório de avaliação de 25/08/23	25/08/23
I	Inserção do código Flocruz	15/08/23
H	Revisão conforme relatório de avaliação de 31/03/23	20/04/23
G	Revisão conforme relatório de avaliação de 30/11/22	16/03/23
F	Revisão para correção de dados de carimbo, mosaic de área de intervenção, sentido de abertura de janelas, cotas, tabelas e remoção das fachadas ventiladas	01/11/22
E	Revisão conforme relatório de avaliação de 03/10/22	24/10/22
D	Revisão conforme alterações na arquitetura e complementares	22/08/22
REV.	DESCRIÇÃO	DATA

Ministério da Saúde FIOCRUZ Fundação Oswaldo Cruz		PROJETO/UNIDADE PRÉDIO SEDE CAMPUS MARÉ COGIC	
OBJETIVO REFORMA	CAMPUS MARÉ	SETOR EDIFICAÇÃO	
Nº PRÉDIO 143	Nº DA META 2022.05.16.02	O.E./O.R. 2021-015	CÓDIGO DA PRANCHA - GED DES-P06-PE-ARQ-019-143-N06-406-R09
Tipo de Projeto/Subtipo de Projeto ARQUITETURA	Fase PROJETO EXECUTIVO		
Título da Prancha ÁREAS COMUNS - SANITÁRIOS - ALA ESQUERDA - PLANTAS DE ARQUITETURA E LAYOUT	Data 18/05/22		
COORDENADOR DA META CELSO GIRAFÁ	RESPONSÁVEL TÉCNICO CELSO GIRAFÁ	CREACIAU CAU-RA09190-1	ARTIRRT R11158493AR02CT001
EQUIPE ADRIANA PRIMO, FILIPE CHILE E RAFAEL BASTOS	CÓDIGO DA PRANCHA - FIOCRUZ A143A235A		